



POLIZEI
Nordrhein-Westfalen
Aachen

**Pressekonferenz
der Aachener Polizei**

am 13.02.2019

**Kriminalitätsentwicklung
im Jahr 2018**

Inhaltsverzeichnis

I. Kriminalitätsentwicklung

| | | |
|---|---|-----------|
| 1 | Entwicklung der Gesamtkriminalität | 2 |
| 2 | Häufigkeitszahl | 2 |
| 3 | Aufklärungsquote | 2 |
| 4 | Straßenkriminalität | 3 |
| 4.1 | Diebstahl an/aus Kfz | 4 |
| 4.2 | Diebstahl von Kraftwagen | 4 |
| 4.3 | Diebstahl von Mopeds und Krafträdern | 4 |
| 4.4 | Fahrraddiebstahl | 4 |
| 5 | Gewaltkriminalität | 5 |
| 5.1 | Mord und Totschlag | 6 |
| 5.2 | Raub, räuberische Erpressung | 6 |
| 5.3 | Körperverletzung | 6 |
| 6 | Straftaten gegen die sexuelle Selbstbestimmung | 7 |
| 6.1 | Vergewaltigung | 7 |
| 6.2 | Sexuelle Belästigung | 7 |
| 6.3 | Sexueller Missbrauch von Kindern | 7 |
| 7 | Diebstahlskriminalität | 7 |
| 7.1 | Wohnungseinbruch | 8 |
| 7.2 | Ladendiebstahl | 8 |
| 8 | Betrugsdelikte | 8 |
| 9 | Rauschgiftdelikte / Rauschgifttote | 9 |
| 10 | Tatmittel Internet | 9 |
| <i>II. Tatverdächtige</i> | | |
| 1 | Ermittelte Tatverdächtige | 10 |
| 2 | Altersstruktur der Tatverdächtigen | 10 |
| 2.1 | Tatverdächtige unter 21 Jahre (Straßen- und Gewaltkriminalität) | 11 |
| <i>IV. Fallzahlen Kommunen KPB Aachen</i> | | |
| 1 | Stadt Aachen | 12 |
| 2 | Nordkreis | 13 |
| 3 | Südkreis | 14 |

III. Tabellenanhang

I. Kriminalitätsentwicklung

1 Entwicklung der Gesamtkriminalität

Im Jahr 2018 sind in der KPB Aachen insgesamt

44.993 Straftaten

bekannt geworden. Im Vergleich zum Vorjahr ist damit die Zahl der bekannt gewordenen Fälle um

4.149 Fälle oder 8,4%

gesunken.

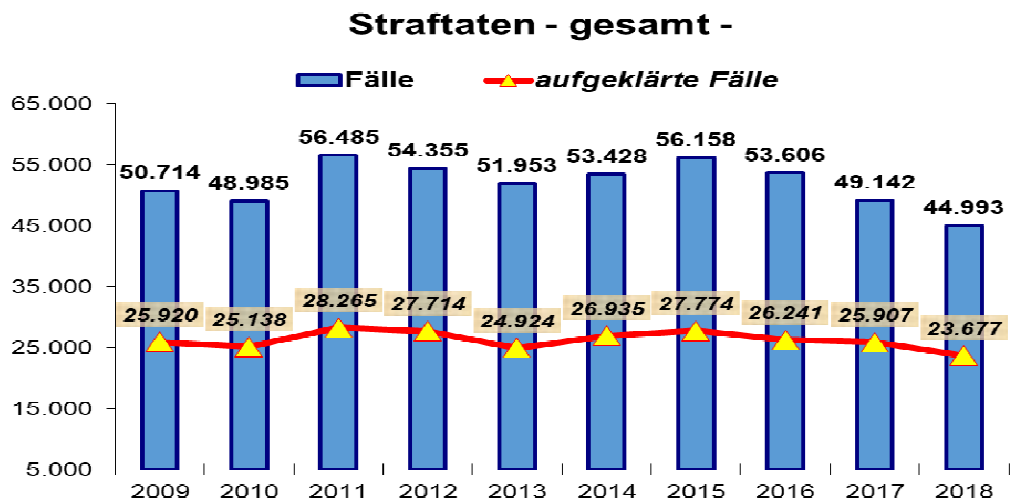

2 Häufigkeitszahl

Die Häufigkeitszahl (Delikte pro 100.000 Einwohner), die rechnerisch die durch Kriminalität verursachte Gefährdung der Bevölkerung ausdrückt, betrug im zurückliegenden Jahr **8.120** (2017 = 8.895)

3 Aufklärungsquote

Von den 44.993 registrierten Straftaten wurden im zurückliegenden Jahr 23.677 **Fälle aufgeklärt**. Das entspricht einer **Aufklärungsquote** von **52,6%** (2017 = 52,7%).

4 Straßenkriminalität

Mit dem Begriff Straßenkriminalität werden die Delikte umschrieben, die im öffentlichen Raum begangen werden oder von dort ausgehen.

Im Jahr 2018 sind die Fallzahlen auf 11.159 Delikte gesunken (2017 = 12.312 Fälle). Dies bedeutet einen **Rückgang um 1.153 Delikte oder 9,4%**. Innerhalb dieses Deliktsbereiches waren Veränderungen der Fallzahlen der Einzeldelikte zu verzeichnen, die in der nachfolgenden Tabelle dargestellt werden:

Hinweis:

Gewaltdelikte auf der Straße siehe Tabelle unter Nr. 5 Gewaltkriminalität.

| DELIKT | 2017 | | 2018 | | Veränderung 2017 / 2018 | |
|-----------------------------------|-------|-------|-------|-------|-------------------------|------------|
| | Fälle | AQ | Fälle | AQ | Fälle | Fälle in % |
| Exhib. Handlungen | 67 | 41,79 | 74 | 51,35 | 7 | 10,5 |
| Taschendiebstahl | 1.684 | 3,98 | 1.248 | 2,64 | -436 | -25,9 |
| Diebstahl von/aus Automaten | 100 | 20,00 | 73 | 36,99 | -27 | -27,0 |
| DB von Kraftwagen | 593 | 21,25 | 379 | 18,21 | -214 | -36,1 |
| DB an/aus Kfz | 3.553 | 4,48 | 3.060 | 4,84 | -493 | -13,9 |
| DB von Mopeds / Krafträdern | 489 | 10,63 | 507 | 12,82 | 18 | 3,7 |
| Fahrraddiebstahl | 1.671 | 7,06 | 1.895 | 6,49 | 224 | 13,4 |
| Sachbeschädigung an Kfz | 1.678 | 13,47 | 1.757 | 13,26 | 79 | 4,7 |
| Sachbeschädigung auf Straßen, ... | 1.472 | 18,21 | 1.310 | 18,09 | -162 | -11,0 |
| Landfriedensbruch | 6 | 83,33 | 1 | 0,00 | -5 | -83,3 |

Die **Aufklärungsquote** betrug im Deliktsbereich der Straßenkriminalität **13,6%** und lag damit um 0,2%-Punkte unter der Vorjahresaufklärungsquote von 13,8%.

Die **Häufigkeitszahl** für die Straßenkriminalität ging im Jahr 2018 auf 2.014 zurück. (2017 = 2.229).

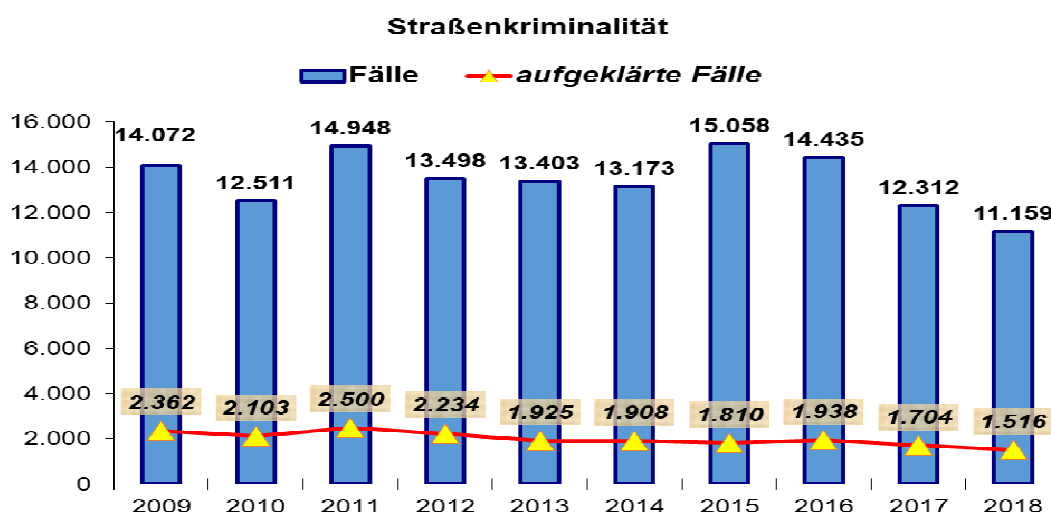

4.1 Diebstahl an/aus Kraftfahrzeugen

Im Jahr 2018 wurden in der KPB Aachen 3.060 Diebstähle an/aus Kraftfahrzeugen registriert. Gegenüber dem Vorjahr wurden somit **493 Fälle weniger** bzw. ein Rückgang um 13,9% registriert. Die **Aufklärungsquote** betrug in diesem Deliktsbereich **4,8%**.

4.2 Diebstahl von Kraftwagen (Tatort: S t r a ß e)

Im zurückliegenden Jahr wurden mit 379 Kraftfahrzeugdiebstählen insgesamt **214 Delikte weniger registriert** als 2017. Die bekannt gewordenen Fälle gingen damit um 36% zurück. In 91 bzw. 24% der Fälle handelte es sich um Versuchshandlungen.

Die **Aufklärungsquote** bei den Kraftfahrzeugdiebstählen betrug **18,2%** (2017 = 21,3%).

4.3 Diebstahl von Mopeds und Krafträdern (Tatort: S t r a ß e)

Im Jahr 2018 wurden in der KPB Aachen 507 Fälle des Diebstahls von Mopeds und Krafträdern bekannt. Gegenüber dem Vorjahr wurden damit **18 Delikte mehr** oder ein Anstieg um 3,7% registriert.

Die **Aufklärungsquote** lag im Jahr 2018 bei **12,8%** (2017 = 10,6%)

4.4 Fahrraddiebstahl (Tatort: S t r a ß e)

In der KPB Aachen wurden im Jahr 2018 insgesamt 1.895 Fahrraddiebstähle mit Tatort Straße (!) angezeigt. Gegenüber dem Vorjahr sind die Fallzahlen im Bereich der Fahrraddiebstähle damit **um 224 Delikte** oder 13,4% angestiegen. Von den registrierten 1.895 Fahrraddiebstählen konnten 123 Taten (6,5%) **aufgeklärt** werden (2017 = 7,1%).

5 Gewalkriminalität

Die Delikte der Gewalkriminalität gingen gegenüber 2017 **um 118 Fälle oder 6,5% zurück**. Den größten Anteil an den 1.706 registrierten Delikten haben nach wie vor die gefährlichen Körperverletzungen (1.173 Fälle) sowie die Raubdelikte (436 Fälle).

| DELIKT | 2017 | | 2018 | | Veränderung 2017 / 2018 | |
|--|-------|--------|-------|--------|-------------------------|------------|
| | Fälle | AQ | Fälle | AQ | Fälle | Fälle in % |
| Mord | 10 | 90,00 | 7 | 100,00 | -3 | -30,0 |
| Totschlag | 16 | 93,75 | 11 | 100,00 | -5 | -31,3 |
| Vergewaltigung - gesamt- | 103 | 84,47 | 78 | 80,77 | -25 | -24,3 |
| Raub -gesamt- | 439 | 54,67 | 436 | 54,36 | -3 | -0,7 |
| ~Raub Geldinst. / Poststellen | 1 | 0,00 | 2 | 100,00 | 1 | 100,0 |
| ~Raub Gesch./Spielh./Tankst. | 34 | 64,71 | 21 | 57,14 | -13 | -38,2 |
| ~Räuberischer Angriff Kraftfahrer | 2 | 0,00 | 4 | 50,00 | 2 | 100,0 |
| ~Handtaschenraub | 25 | 28,00 | 23 | 17,39 | -2 | -8,0 |
| ~Straßenraub | 228 | 40,35 | 211 | 39,34 | -17 | -7,5 |
| ~Raub in Wohnungen | 24 | 79,17 | 40 | 82,50 | 16 | 66,7 |
| ~Sonstiger Raub | 16 | 62,50 | 18 | 77,78 | 2 | 12,5 |
| ~Sonstiger schwerer Raub | 3 | 66,67 | 5 | 60,00 | 2 | 66,7 |
| ~Räuberischer Diebstahl | 86 | 80,23 | 100 | 73,00 | 14 | 16,3 |
| ~Sonstige räuberische Erpressung | 16 | 106,25 | 11 | 90,91 | -5 | -31,3 |
| Gefährliche Körperverletzung -gesamt- | 1.249 | 81,43 | 1.173 | 80,99 | -76 | -6,1 |
| ~Gefährliche Körperverl. auf Strassen, ... | 634 | 73,34 | 535 | 72,52 | -99 | -15,6 |

Die **Aufklärungsquote** betrug im Bereich der Gewaltdelikte **74,4%** (2017 = 75,4%).

Die **Häufigkeitszahl** sank auf 308 (2017 = 330).

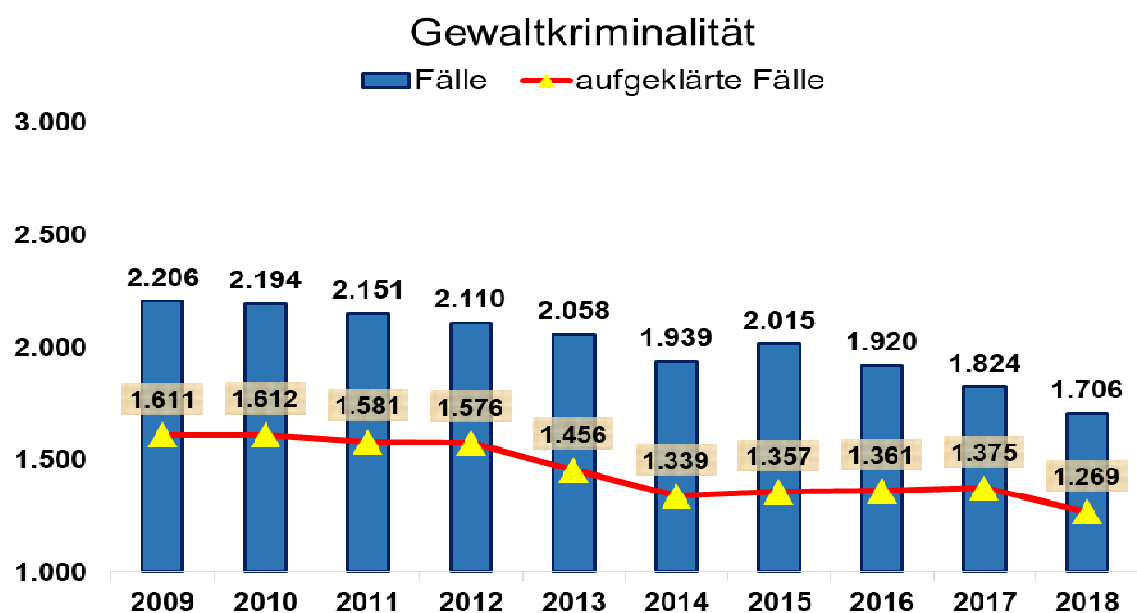

5.1 Mord und Totschlag

Im Jahr 2018 wurden in der KPB Aachen **18 vorsätzliche Tötungsdelikte** (inklusive 13 Versuchen) erfasst. Im Jahr 2017 waren es 26 Straftaten (inklusive 21 Versuchen). **Alle** vorsätzlichen Tötungsdelikte wurden im Jahr 2018 **aufgeklärt**.

5.2 Raub, räuberische Erpressung

Im Jahr 2018 wurden 436 (2017 = 439) Raubdelikte in der KPB Aachen angezeigt. Das bedeutet eine Abnahme um 3 Fälle oder 0,7%. In 9 Fällen wurde bei der Tatbegehung mit einer Schusswaffe gedroht. In einem Fall wurde geschossen.

Die **Aufklärungsquote** bei den Raubdelikten betrug **54,4%** (2017 = 54,7%).

Von den insgesamt 436 Raubdelikten ereigneten sich 211 Fälle (48%) **auf Straßen, Wegen oder Plätzen**.

Unter den 108 ermittelten Tatverdächtigen bei Raubüberfällen auf Straßen, Wegen und Plätzen hatten die Tatverdächtigen unter 21 Jahre ein Anteil von 61 Personen bzw. 56% (2017 = 57%).

Der **Handtaschenraub** hatte an den Raubdelikten einen Anteil von 5% (23 Fälle). 40 **Raubdelikte** (9%) ereigneten sich **in Wohnungen**.

5.3 Körperverletzung

Im Jahr 2018 wurden in der KPB Aachen 179 Körperverletzungsdelikte weniger **als im Vorjahr** verzeichnet. Die Deliktszahlen gingen damit um 4,4% auf 3.881 Fälle (2017 = 4.060 Delikte) zurück.

Bei den **einfachen Körperverletzungen nahmen die Fallzahlen** um 107 Fälle **ab**. So wurden mit 2.590 Delikten 4% weniger als im Vorjahr zur Anzeige gebracht (2017 = 2.697 Delikte). **88,9%** dieser Delikte wurden im Jahr 2018 **aufgeklärt**.

Bei der qualifizierten Begehungsform, den **gefährlichen und schweren Körperverletzungsdelikten, gingen die Fallzahlen um 6,1% zurück**. So wurden im zurückliegenden Jahr 1.173 Delikte (2017 = 1.249 Delikte) verzeichnet.

In den insgesamt 3.881 registrierten Delikten der Körperverletzung waren damit 30% gefährliche und schwere Körperverletzungen enthalten.

81% der gefährlichen und schweren Körperverletzungen wurden im Berichtsjahr **aufgeklärt**.

6 Straftaten gegen die sexuelle Selbstbestimmung

Die Sexualstraftaten sind mit 408 Fällen gegenüber dem Vorjahr **um 16 Fälle (3,8%) gesunken** (2017 = 424 Fälle). **76,2%** aller bekannt gewordenen Delikte konnten **aufgeklärt** werden (2017: 75,0%).

6.1 Vergewaltigung

Die Vergewaltigungsdelikte¹ **gingen** mit 78 registrierten Delikten **um 25 Fälle** gegenüber 2017 **zurück** (2017 = 103).

In 24 Fällen bestand keine Vorbeziehung zwischen Opfer und Täter. Alle übrigen Taten fanden im näheren sozialen Umfeld der Opfer statt.

Von den insgesamt 78 registrierten Taten konnten 63 Fälle oder **80,8% aufgeklärt** werden. (2017: 84,5%).

6.2 Sexuelle Belästigung

Die Anzahl der sexuellen Belästigungen **ging** gegenüber dem Vorjahr **um 12 Fälle** auf insgesamt 82 Fälle **zurück**. 66 Fälle bzw. **80,5%** (2017: 62,8%) wurden aufgeklärt.

6.3 Sexueller Missbrauch von Kindern

Im zurückliegenden Jahr wurden **70 Fälle** (2017 = 80 Fälle) des sexuellen Missbrauchs von Kindern bekannt. 53 Delikte oder **75,7%** der bekannt gewordenen Taten konnten **aufgeklärt** werden (2017 = 82,5%).

7 Diebstahlskriminalität

19.395 Fälle oder 43% aller bekanntgewordenen Straftaten waren Diebstahlsdelikte (2017 = 20.832 Delikte bzw. 42% aller bekanntgewordenen Taten).

In der KPB Aachen wurden im zurückliegenden Jahr 16.618 vollendete und 2.777 versuchte Diebstahlsdelikte registriert. Das bedeutet eine **Abnahme gegenüber dem Jahr 2017** um 1.437 Fälle oder 6,9%.

Schwere Diebstähle **gingen** um 737 Fälle oder 7,2% auf 9.521 **Fälle zurück**. Bei den einfachen Diebstählen war ein **Rückgang** um 700 Fälle (- 6,6%) auf insgesamt 9.874 Fälle festzustellen.

¹ Vergewaltigung und sexuelle Nötigung §§177 Abs. 2, 3 u. 4, 178 StGB

7.1 Wohnungseinbruch

Im Vorjahresvergleich wurde beim Wohnungseinbruch im Jahr 2018 ein **Rückgang** der Delikte verzeichnet. Im Erfassungszeitraum wurden 1.095 Delikte und damit 360 Taten oder 24,7% weniger als im Vorjahr (2017 = 1.455 Taten) angezeigt. Bei 470 Fällen (42,9%) handelte es sich um Versuchstaten.

399 Taten oder 36% aller Wohnungseinbrüche waren dabei dem **Tageswohnungseinbruch** zuzurechnen. Unter diesen Begriff werden alle Wohnungseinbrüche subsumiert, die in der Zeit zwischen 06.00 Uhr und 21.00 Uhr stattfinden.

Im Jahr 2017 wurden 627 Tageswohnungseinbrüche verzeichnet.

Von den bekannt gewordenen Wohnungseinbrüchen konnten 184 Delikte oder **16,8% aufgeklärt** werden. Im Jahr zuvor lag die Aufklärungsquote bei 17,7%.

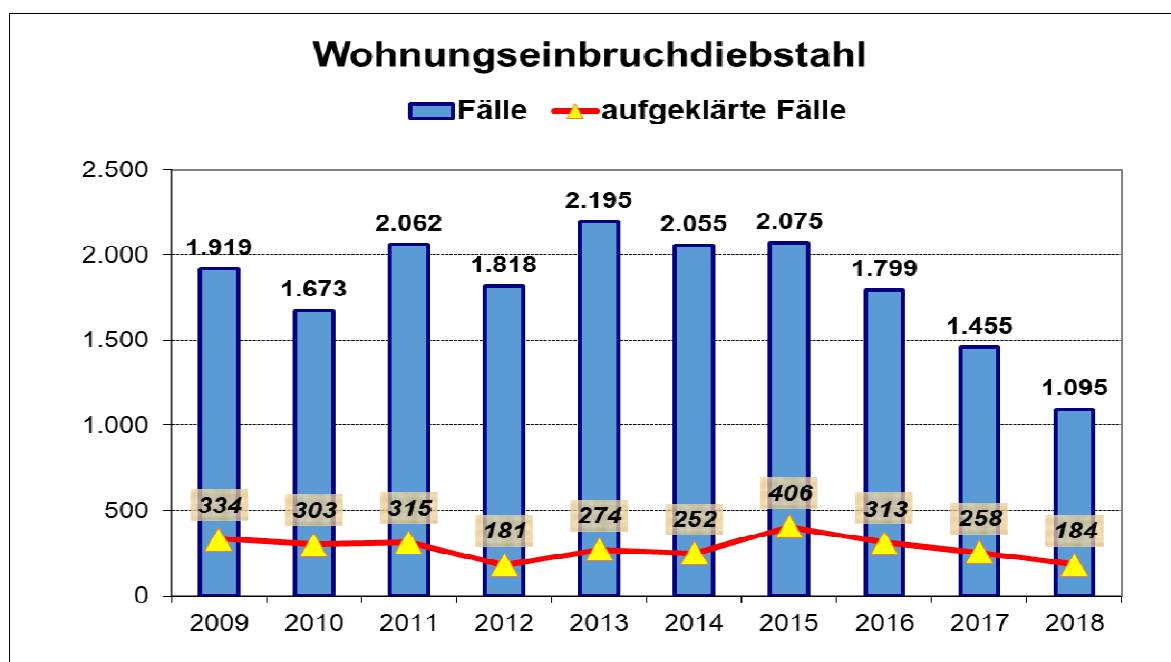

7.2 Ladendiebstähle

3.376 Ladendiebstähle gelangten im Jahr 2018 zur Anzeige. Gegenüber 2017 mit insgesamt 3.230 Delikten **stiegen** die Fallzahlen um 146 Fälle in diesem Deliktbereich **an**.

8 Betrugsdelikte

Im zurückliegenden Jahr wurden in der KPB Aachen 5.435 Betrugsdelikte registriert (2017 = 6.647 Fälle). Dies bedeutet eine **Abnahme der Fallzahlen um 1.212 Taten** oder 18,2%. Die **Aufklärungsquote** betrug im Berichtsjahr **74,3%** (2017 = 72,2%).

9 Rauschgiftdelikte / Rauschgifttote

Im Jahr 2018 sind die Rauschgiftdelikte mit 1.894 registrierten Fällen **gegenüber dem Vorjahr** um 722 Delikte oder 27,6% **gesunken**.

Im Jahr 2018 wurde in der KPB Aachen 3 Rauschgifttote registriert (2017: 2).

10 Tatmittel Internet

Im Jahr 2018 wurden 955 Straftaten erfasst, bei denen als Tatmittel das Internet angegeben wurde (2017 = 1.105 Fälle).

Der Schwerpunkt liegt dabei bei den Betrugsstraftaten mit 605 Fällen.

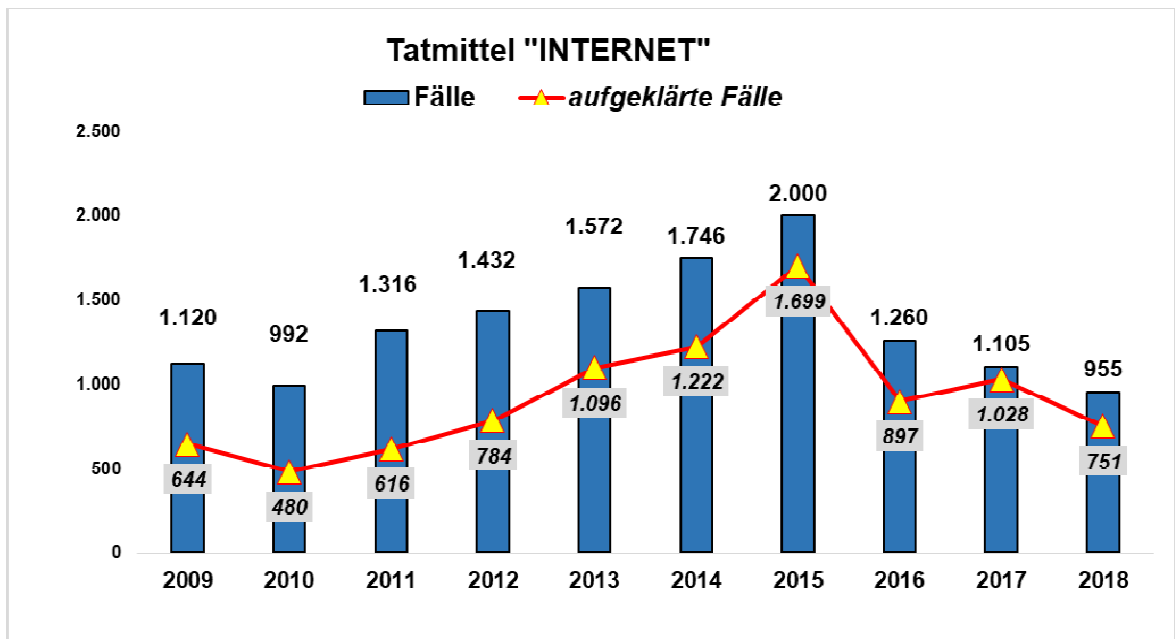

II. Tatverdächtige

1 Ermittelte Tatverdächtige

Im Jahr 2018 wurden in der KPBAachen im Zusammenhang mit den 23.677 aufgeklärten Straftaten 18.036 Tatverdächtige ermittelt. 4.056 oder 22,5% davon waren weiblichen Geschlechts.

13.880 Tatverdächtige oder 77% handelten als Einzeltäter.

47% aller Tatverdächtigen bzw. 8.529 Personen waren in der Vergangenheit bereits kriminalpolizeilich in Erscheinung getreten. Während der Tatausführung standen 1.497 Tatverdächtige bzw. 8,3% unter Alkoholeinwirkung. Bei 1.105 Verdächtigen oder 6,1% handelte es sich um polizeilich bekannte Konsumenten harter Drogen.

Der Anteil der Nichtdeutschen betrug, ohne die Tatverdächtigen bei den Verstößen gegen ausländerrechtliche Bestimmungen, 33,8% (2017 = 33,8%).

Der Anteil der Kinder an den ermittelten Tatverdächtigen betrug 2,6% (2017 = 2,3%), der der Jugendlichen 9,5% (2017 = 10,5%) und der der Heranwachsenden 10,5% (2017 = 11,1%)

Dabei wurden 470 Kinder (2017 = 432), 1.721 Jugendliche (2017 = 1.959) und 1.884 Heranwachsende (2017 = 2.075) als Tatverdächtige ermittelt.

2 Altersstruktur der Tatverdächtigen

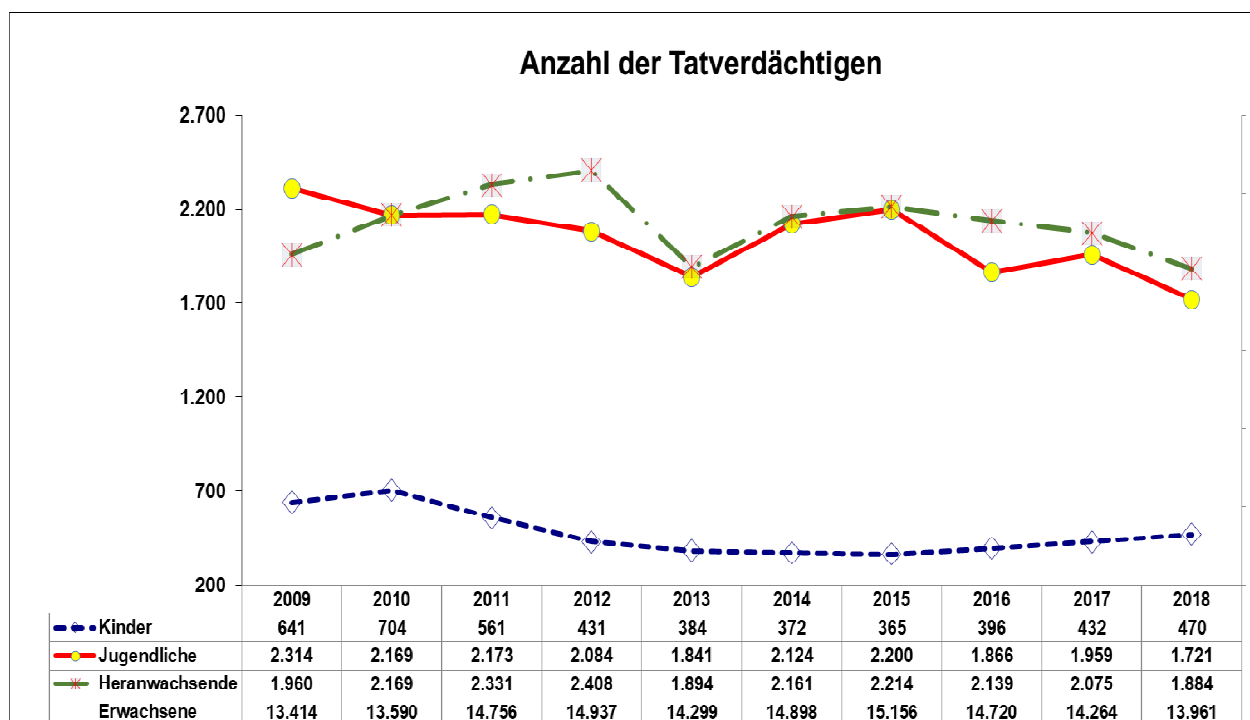

2.1 Tatverdächtige unter 21 Jahre (Straßen- und Gewaltkriminalität)

Im Zusammenhang mit der Begehung von Delikten der **Straßenkriminalität** wurden im Jahr 2018 in der KPBAachen 1.665 Tatverdächtige ermittelt. Davon waren 577 oder 35% Personen unter 21 Jahre (2017: 673 Personen = 35%).

An Delikten der **Gewaltkriminalität** waren 539 oder 31% Tatverdächtige unter 21 Jahre beteiligt. Insgesamt wurden in diesem Deliktsbereich 1.733 Tatverdächtige ermittelt. Im Jahr zuvor waren die unter 21-jährigen Tatverdächtigen mit insgesamt 533 oder 29% Personen in diesem Deliktbereich vertreten.

III. Fallzahlen Kommunen in der Städteregion Aachen

1 Stadt Aachen

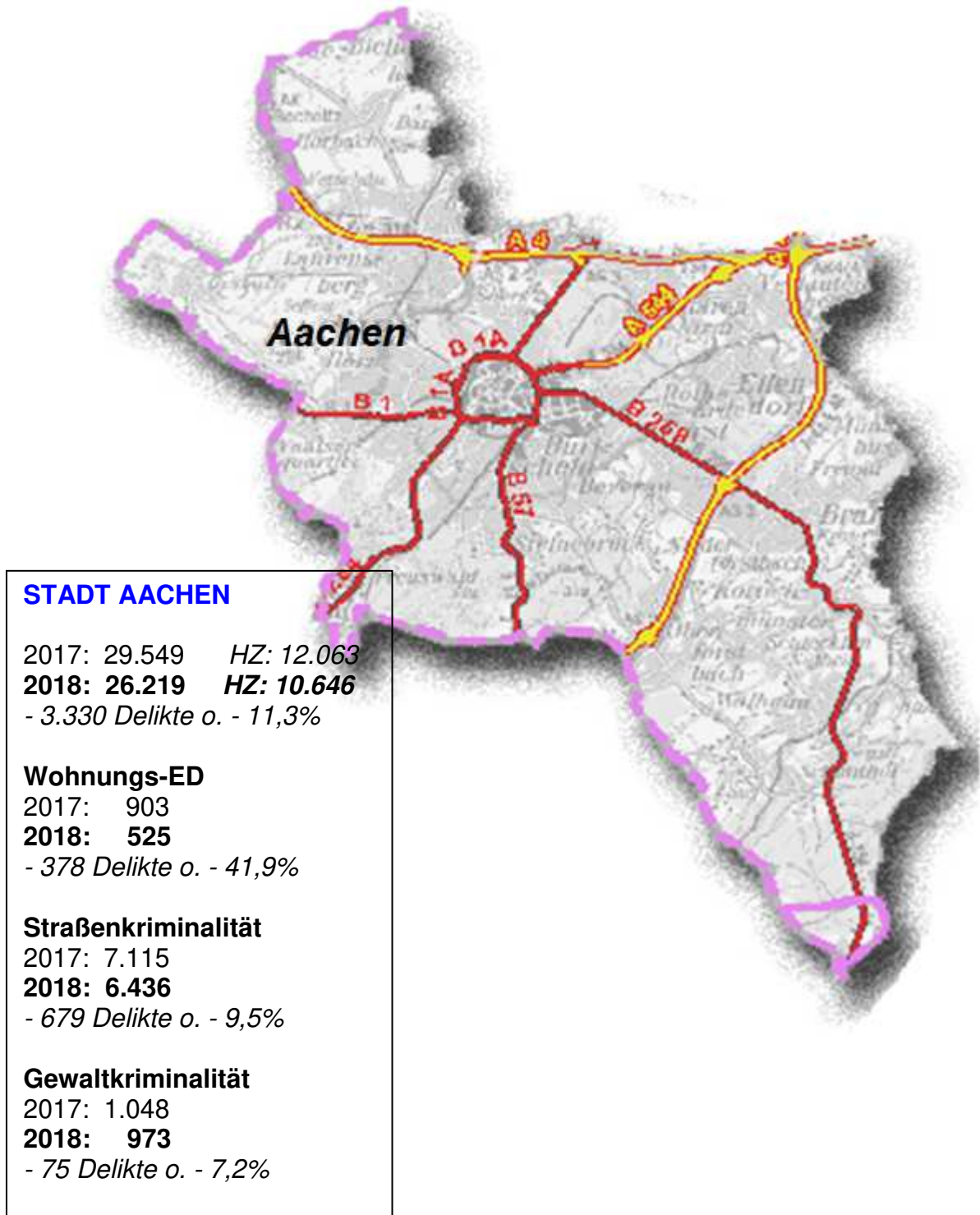

2 NORDKREIS

HERZOGENRATH

2017: 3.396 HZ: 7.286

2018: 2.938 HZ: 6.323

- 458 Delikte o. - 13,5%

Wohnungs-ED

2017: 87

2018: 73

- 14 Delikte o. - 16,1%

Straßenkriminalität

2017: 828

2018: 659

- 169 Delikte o. - 20,4%

Gewaltkriminalität

2017: 94

2018: 86

- 8 Delikte o. - 8,5%

WÜRSELEN

2017: 2.362 HZ: 6.084

2018: 2.056 HZ: 5.281

- 306 Delikte o. - 13,0%

Wohnungs-ED

2017: 91

2018: 48

- 43 Delikte o. - 47,3%

Straßenkriminalität

2017: 625

2018: 521

- 104 Delikte o. - 16,6%

Gewaltkriminalität

2017: 88

2018: 77

- 11 Delikte o. - 12,5%

BAESWEILER

2017: 1.165 HZ: 4.310

2018: 1.189 HZ: 4.404

+ 24 Delikte o. + 2,1%

Wohnungs-ED

2017: 22

2018: 47

+ 25 Delikte o. + 113,6%

Straßenkriminalität

2017: 423

2018: 376

- 47 Delikte o. - 11,1%

Gewaltkriminalität

2017: 35

2018: 55

+ 20 Delikte o. + 57,1%

ALSDORF

2017: 3.438 HZ: 7.360

2018: 3.535 HZ: 7.539

+ 97 Delikte o. + 2,8%

Wohnungs-ED

2017: 81

2018: 136

+ 55 Delikte o. + 67,9%

Straßenkriminalität

2017: 957

2018: 1.020

+ 63 Delikte o. + 6,6%

Gewaltkriminalität

2017: 162

2018: 141

- 21 Delikte o. - 13,0%

Herzogenrath

Baesweiler

Alsdorf

Würselen

3 SÜDKREIS

ESCHWEILER

2017: 4.534 HZ: 8.095
2018: 4.372 HZ: 7.778
- 162 Delikte o. - 3,6%

Wohnungs-ED

2017: 107
2018: 77
- 30 Delikte o. - 28,0%

Straßenkriminalität

2017: 1.268
2018: 1.045
- 223 Delikte o. - 17,6%

Gewaltkriminalität

2017: 217
2018: 211
- 6 Delikte o. - 2,8%

STOLBERG

2017: 3.451 HZ: 6.122
2018: 3.546 HZ: 6.248
+ 95 Delikte o. + 2,8%

Wohnungs-ED

2017: 98
2018: 133
+ 35 Delikte o. + 35,7%

Straßenkriminalität

2017: 775
2018: 812
+ 37 Delikte o. + 4,8%

Gewaltkriminalität

2017: 131
2018: 122
- 9 Delikte o. - 6,9%

EIFELGEMEINDEN

2017: 1.247 HZ: 3.467
2018: 1.138 HZ: 3.201
- 109 Delikte o. - 8,7%

Wohnungs-ED

2017: 66
2018: 56
- 10 Delikte o. - 15,2%

Straßenkriminalität

2017: 321
2018: 290
- 31 Delikte o. - 9,7%

Gewaltkriminalität

2017: 49
2018: 41
+ 8 Delikte o. - 16,3%

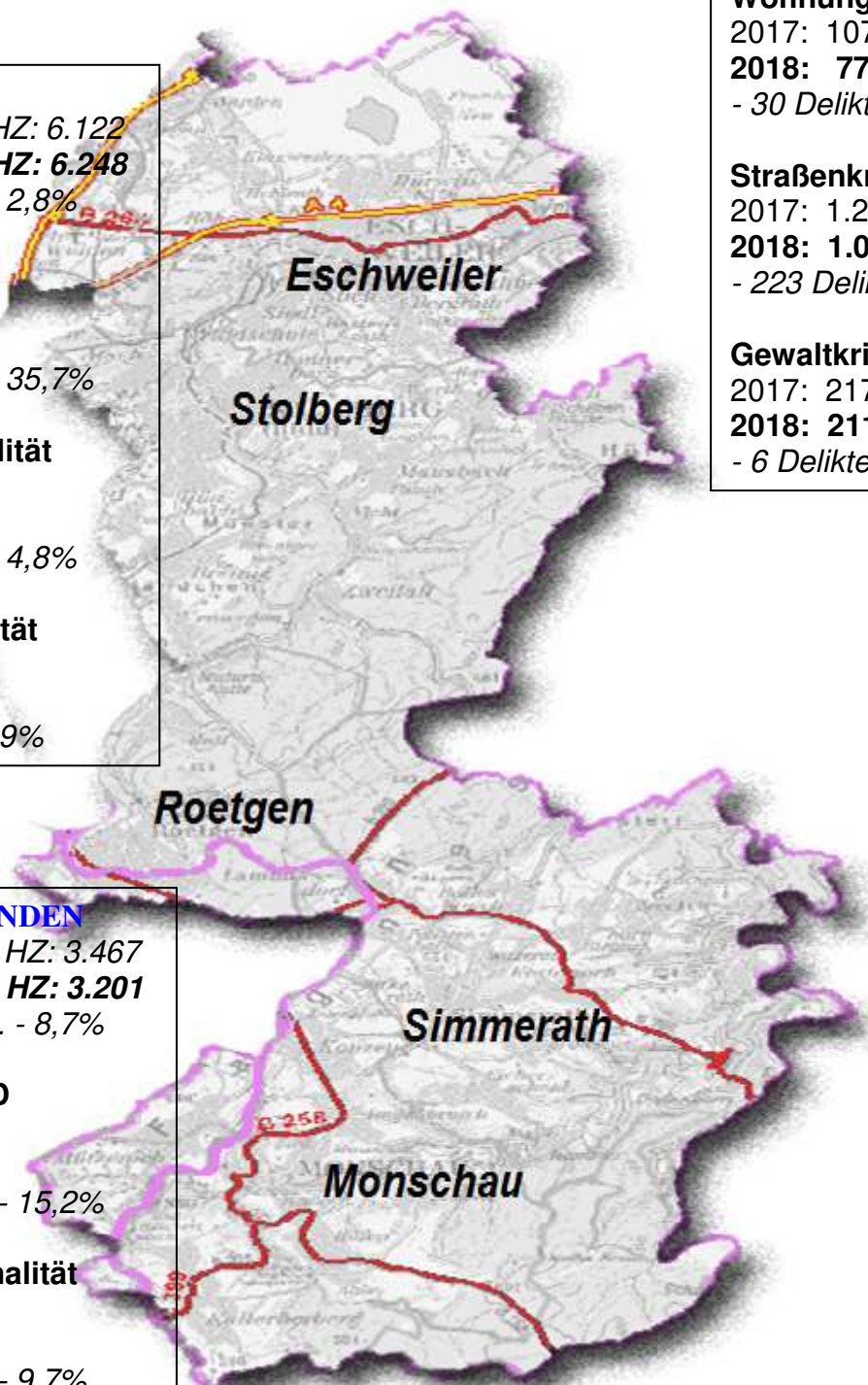

V. Tabellenanhang

| K P B Aachen Delikt | 2017 | | 2018 | | Zu- bzw. Abnahme in % | | HZ | |
|-------------------------------|---------------|--------------------|---------------|--------------------|--------------------------|---------------|--------------|--------------|
| | Fälle | Aufklärung in % | Fälle | Aufklärung in % | Fälle | A Q | 2017 | 2018 |
| Straftaten -gesamt- | 49.142 | 52,72 | 44.993 | 52,62 | -8,44 | -0,10 | 8.895 | 8.120 |
| Mord | 10 | 90,00 | 7 | 100,00 | -30,00 | 10,00 | 2 | 1 |
| Totschlag | 16 | 93,75 | 11 | 100,00 | -31,25 | 6,25 | 3 | 2 |
| Vergewaltigung | 103 | 84,47 | 78 | 80,77 | -24,27 | -3,70 | 19 | 14 |
| Sex.Mißbr.v.Kindern | 80 | 82,50 | 70 | 75,71 | -12,50 | -6,79 | 14 | 13 |
| Raub -gesamt- davon | 439 | 54,67 | 436 | 54,36 | -0,68 | -0,31 | 79 | 79 |
| Raub Geldinst./Postst. | 1 | 0,00 | 2 | 100,00 | 100,00 | 100,00 | 0 | 0 |
| Raub Gesch./Spielh./Tankst. | 34 | 64,71 | 21 | 57,14 | -38,24 | -7,57 | 6 | 4 |
| Handtaschenraub | 25 | 28,00 | 23 | 17,39 | -8,00 | -10,61 | 5 | 4 |
| Straßenraub | 228 | 40,35 | 211 | 39,34 | -7,46 | -1,01 | 41 | 38 |
| Gef.u.schw.KV - gesamt davon | 1.249 | 81,43 | 1.173 | 80,99 | -6,08 | -0,44 | 226 | 212 |
| Gef. KV Straßen... | 634 | 73,34 | 535 | 72,52 | -15,62 | -0,82 | 115 | 97 |
| Vors.leichte KV | 2.697 | 90,21 | 2.590 | 88,88 | -3,97 | -1,33 | 488 | 467 |
| DB ohne erschw. | 10.574 | 36,56 | 9.874 | 38,91 | -6,62 | 2,35 | 1.914 | 1.782 |
| DB unter erschw. | 10.258 | 9,36 | 9.521 | 9,24 | -7,18 | -0,12 | 1.857 | 1.718 |
| DB -gesamt- | 20.832 | 23,17 | 19.395 | 24,35 | -6,90 | 1,18 | 3.771 | 3.500 |
| ED Gaststätte | 147 | 8,16 | 101 | 12,87 | -31,29 | 4,71 | 27 | 18 |
| ED Geschäft | 284 | 10,21 | 196 | 18,37 | -30,99 | 8,16 | 51 | 35 |
| ED Wohnung davon | 1.455 | 17,73 | 1.095 | 16,80 | -24,74 | -0,93 | 263 | 198 |
| TWE | 627 | 20,41 | 399 | 18,55 | -36,36 | -1,86 | 113 | 72 |
| ED Keller | 1.305 | 3,14 | 1.403 | 1,92 | 7,51 | -1,22 | 236 | 253 |
| Taschendiebstahl | 1.684 | 3,98 | 1.248 | 2,64 | -25,89 | -1,34 | 305 | 225 |
| Ladendiebstahl | 3.230 | 89,81 | 3.376 | 90,76 | 4,52 | 0,95 | 585 | 609 |
| DB von Kraftwagen | 597 | 21,11 | 385 | 17,92 | -35,51 | -3,19 | 108 | 69 |
| DB an / aus Kfz | 3.553 | 4,48 | 3.060 | 4,84 | -13,88 | 0,36 | 643 | 552 |
| DB von Mopeds/Krafträder | 494 | 10,53 | 510 | 12,75 | 3,24 | 2,22 | 89 | 92 |
| Fahrraddiebstahl | 1.993 | 6,52 | 2.217 | 6,13 | 11,24 | -0,39 | 361 | 400 |
| Betrug davon | 6.647 | 72,18 | 5.435 | 74,26 | -18,23 | 2,08 | 1.203 | 981 |
| Betr.m.rechtsw.erl.Zahlungsm. | 390 | 40,26 | 302 | 44,70 | -22,56 | 4,44 | 71 | 55 |
| Erschl.v.Leistungen | 2.481 | 96,57 | 1.895 | 96,36 | -23,62 | -0,21 | 449 | 342 |
| Sachbeschädigung | 3.909 | 21,08 | 3.738 | 20,60 | -4,37 | -0,48 | 708 | 675 |
| Rauschgiftdelikte | 2.616 | 91,48 | 1.894 | 91,55 | -27,60 | 0,07 | 474 | 342 |
| Gewaltdelikte | 1.824 | 75,38 | 1.706 | 74,38 | -6,47 | -1,00 | 330 | 308 |
| Computerdelikte | 486 | 62,96 | 477 | 54,72 | -1,85 | -8,24 | 88 | 86 |
| Umweltdelikte | 97 | 76,29 | 137 | 69,34 | 41,24 | -6,95 | 18 | 25 |
| Straßenkriminalität | 12.312 | 13,84 | 11.159 | 13,59 | -9,36 | -0,25 | 2.229 | 2.014 |

| Stadt Aachen | | 2017 | | 2018 | | Zu- bzw. Abnahme in % | | HZ | |
|-------------------------------|---------------|-----------------|---------------|-----------------|---------------|-----------------------|---------------|---------------|--|
| Delikt | Fälle | Aufklärung in % | Fälle | Aufklärung in % | Fälle | A Q | 2017 | 2018 | |
| Straftaten -gesamt- | 29.549 | 54,59 | 26.219 | 54,63 | -11,27 | 0,04 | 12.063 | 10.646 | |
| Mord | 8 | 87,50 | 3 | 100,00 | -62,50 | 12,50 | 3 | 1 | |
| Totschlag | 9 | 88,89 | 7 | 100,00 | -22,22 | 11,11 | 4 | 3 | |
| Vergewaltigung | 56 | 83,93 | 45 | 82,22 | -19,64 | -1,71 | 23 | 18 | |
| Sex.Mißbr.v.Kindern | 34 | 76,47 | 22 | 50,00 | -35,29 | -26,47 | 14 | 9 | |
| Raub -gesamt- davon | 279 | 51,25 | 280 | 56,07 | 0,36 | 4,82 | 114 | 114 | |
| Raub Geldinst./Postst. | 1 | 0,00 | 2 | 100,00 | 100,00 | 100,00 | 0 | 1 | |
| Raub Gesch./Spielh./Tankst. | 24 | 75,00 | 7 | 71,43 | -70,83 | -3,57 | 10 | 3 | |
| Handtaschenraub | 23 | 26,09 | 14 | 28,57 | -39,13 | 2,48 | 9 | 6 | |
| Straßenraub | 133 | 32,33 | 131 | 35,88 | -1,50 | 3,55 | 54 | 53 | |
| Gef.u.schw.KV - gesamt davon | 696 | 77,44 | 638 | 76,96 | -8,33 | -0,48 | 284 | 259 | |
| Gef. KV Straßen... | 378 | 69,05 | 305 | 70,16 | -19,31 | 1,11 | 154 | 124 | |
| Vors.leichte KV | 1.447 | 87,70 | 1.355 | 86,13 | -6,36 | -1,57 | 591 | 550 | |
| DB ohne erschw. | 6.922 | 37,27 | 6.347 | 40,93 | -8,31 | 3,66 | 2.826 | 2.577 | |
| DB unter erschw. | 5.934 | 9,67 | 5.325 | 9,37 | -10,26 | -0,30 | 2.423 | 2.162 | |
| DB -gesamt- | 12.856 | 24,53 | 11.672 | 26,53 | -9,21 | 2,00 | 5.248 | 4.739 | |
| ED Gaststätte | 61 | 11,48 | 46 | 10,87 | -24,59 | -0,61 | 25 | 19 | |
| ED Geschäft | 121 | 14,88 | 70 | 21,43 | -42,15 | 6,55 | 49 | 28 | |
| ED Wohnung davon | 903 | 18,60 | 525 | 20,00 | -41,86 | 1,40 | 369 | 213 | |
| TWE | 396 | 17,93 | 207 | 21,74 | -47,73 | 3,81 | 162 | 84 | |
| ED Keller | 933 | 3,00 | 881 | 1,93 | -5,57 | -1,07 | 381 | 358 | |
| Taschendiebstahl | 1.443 | 4,16 | 1.021 | 2,84 | -29,24 | -1,32 | 589 | 415 | |
| Ladendiebstahl | 2.270 | 90,22 | 2.440 | 91,23 | 7,49 | 1,01 | 927 | 991 | |
| DB von Kraftwagen | 327 | 18,96 | 225 | 16,89 | -31,19 | -2,07 | 133 | 91 | |
| DB an / aus Kfz | 1.706 | 4,81 | 1.484 | 4,11 | -13,01 | -0,70 | 696 | 603 | |
| DB von Mopeds/Krafträder | 249 | 8,84 | 279 | 10,04 | 12,05 | 1,20 | 102 | 113 | |
| Fahrraddiebstahl | 1.402 | 5,63 | 1.620 | 5,93 | 15,55 | 0,30 | 572 | 658 | |
| Betrug davon | 3.217 | 75,88 | 2.603 | 77,99 | -19,09 | 2,11 | 1.313 | 1.057 | |
| Betr.m.rechtsw.erl.Zahlungsm. | 234 | 44,87 | 208 | 44,71 | -11,11 | -0,16 | 96 | 84 | |
| Erschl.v.Leistungen | 1.397 | 96,06 | 1.071 | 95,52 | -23,34 | -0,54 | 570 | 435 | |
| Sachbeschädigung | 1.936 | 22,06 | 1.786 | 21,28 | -7,75 | -0,78 | 790 | 725 | |
| Rauschgiftdelikte | 1.795 | 91,36 | 1.280 | 91,17 | -28,69 | -0,19 | 733 | 520 | |
| Gewaltdelikte | 1.048 | 70,99 | 973 | 71,43 | -7,16 | 0,44 | 428 | 395 | |
| Computerdelikte | 282 | 62,77 | 257 | 43,58 | -8,87 | -19,19 | 115 | 104 | |
| Umweltdelikte | 46 | 80,43 | 62 | 87,10 | 34,78 | 6,67 | 19 | 25 | |
| Straßenkriminalität | 7.115 | 13,31 | 6.436 | 12,74 | -9,54 | -0,57 | 2.905 | 2.613 | |

| Alsdorf | 2017 | | 2018 | | Zu- bzw. Abnahme in % | | HZ | |
|-------------------------------|--------------|---------------------------|--------------|----------------------------|----------------------------------|----------------|--------------|--------------|
| Delikt | Fälle | Aufklärungs- g | Fälle | Aufklärung in % | Fälle | A Q | 2017 | 2018 |
| Straftaten -gesamt- | 3.438 | 50,47 | 3.535 | 49,05 | 2,82 | -1,42 | 7.360 | 7.539 |
| Mord | 1 | 100,00 | 0 | 0,00 | -100,00 | -100,00 | 2 | 0 |
| Totschlag | 0 | 0,00 | 0 | 0,00 | - | 0,00 | 0 | 0 |
| Vergewaltigung | 12 | 75,00 | 7 | 114,29 | -41,67 | 39,29 | 26 | 15 |
| Sex.Mißbr.v.Kindern | 9 | 77,78 | 14 | 85,71 | 55,56 | 7,93 | 19 | 30 |
| Raub -gesamt- davon | 45 | 44,44 | 32 | 62,50 | -28,89 | 18,06 | 96 | 68 |
| Raub Geldinst./Postst. | 0 | 0,00 | 0 | 0,00 | - | 0,00 | 0 | 0 |
| Raub Gesch./Spielh./Tankst. | 1 | 0,00 | 0 | 0,00 | -100,00 | 0,00 | 2 | 0 |
| Handtaschenraub | 0 | 0,00 | 1 | 0,00 | - | 0,00 | 0 | 2 |
| Straßenraub | 28 | 35,71 | 18 | 44,44 | -35,71 | 8,73 | 60 | 38 |
| Gef.u.schw.KV - gesamt davon | 101 | 88,12 | 102 | 84,31 | 0,99 | -3,81 | 216 | 218 |
| Gef. KV Straßen... | 44 | 79,55 | 49 | 77,55 | 11,36 | -2,00 | 94 | 104 |
| Vors.leichte KV | 223 | 91,93 | 217 | 90,78 | -2,69 | -1,15 | 477 | 463 |
| DB ohne erschw. | 656 | 36,74 | 656 | 38,87 | 0,00 | 2,13 | 1.404 | 1.399 |
| DB unter erschw. | 795 | 14,21 | 930 | 10,43 | 16,98 | -3,78 | 1.702 | 1.983 |
| DB -gesamt- | 1.451 | 24,40 | 1.586 | 22,19 | 9,30 | -2,20 | 3.106 | 3.382 |
| ED Gaststätte | 15 | 20,00 | 16 | 18,75 | 6,67 | -1,25 | 32 | 34 |
| ED Geschäft | 35 | 17,14 | 47 | 10,64 | 34,29 | -6,50 | 75 | 100 |
| ED Wohnung davon | 81 | 29,63 | 136 | 16,18 | 67,90 | -13,45 | 173 | 290 |
| TWE | 41 | 41,46 | 29 | 24,14 | -29,27 | -17,32 | 88 | 62 |
| ED Keller | 48 | 10,42 | 42 | 9,52 | -12,50 | -0,90 | 103 | 90 |
| Taschendiebstahl | 52 | 1,92 | 34 | 5,88 | -34,62 | 3,96 | 111 | 73 |
| Ladendiebstahl | 177 | 92,09 | 185 | 90,81 | 4,52 | -1,28 | 379 | 395 |
| DB von Kraftwagen | 42 | 40,48 | 19 | 21,05 | -54,76 | -19,43 | 90 | 41 |
| DB an / aus Kfz | 367 | 7,36 | 430 | 4,88 | 17,17 | -2,48 | 786 | 917 |
| DB von Mopeds/Krafträder | 38 | 21,05 | 53 | 18,87 | 39,47 | -2,18 | 81 | 113 |
| Fahrraddiebstahl | 102 | 12,75 | 141 | 14,89 | 38,24 | 2,14 | 218 | 301 |
| Betrug davon | 510 | 62,55 | 474 | 66,03 | -7,06 | 3,48 | 1.092 | 1.011 |
| Betr.m.rechtsw.erl.Zahlungsm. | 27 | 37,04 | 8 | 75,00 | -70,37 | 37,96 | 58 | 17 |
| Erschl.v.Leistungen | 174 | 95,98 | 115 | 96,52 | -33,91 | 0,54 | 372 | 245 |
| Sachbeschädigung | 326 | 23,93 | 334 | 26,05 | 2,45 | 2,12 | 698 | 712 |
| Rauschgiftdelikte | 150 | 94,67 | 117 | 94,87 | -22,00 | 0,20 | 321 | 250 |
| Gewaltdelikte | 162 | 75,31 | 141 | 80,85 | -12,96 | 5,54 | 347 | 301 |
| Computerdelikte | 17 | 41,18 | 15 | 80,00 | -11,76 | 38,82 | 36 | 32 |
| Umweltdelikte | 9 | 88,89 | 8 | 87,50 | -11,11 | -1,39 | 19 | 17 |
| Straßenkriminalität | 957 | 17,66 | 1.020 | 16,76 | 6,58 | -0,90 | 2.049 | 2.175 |

| Baesweiler | 2017 | | 2018 | | Zu- bzw. Abnahme in % | | HZ | |
|-------------------------------------|--------------|----------------------------|--------------|----------------------------|----------------------------------|----------------|--------------|--------------|
| Delikt | Fälle | <i>Aufklärung in %</i> | Fälle | <i>Aufklärung in %</i> | Fälle | <i>A Q</i> | 2017 | 2018 |
| Straftaten -gesamt- | 1.165 | 43,26 | 1.189 | 43,82 | 2,06 | 0,56 | 4.310 | 4.404 |
| Mord | 0 | 0,00 | 0 | 0,00 | - | 0,00 | 0 | 0 |
| Totschlag | 0 | 0,00 | 0 | 0,00 | - | 0,00 | 0 | 0 |
| Vergewaltigung | 1 | 100,00 | 3 | 33,33 | 200,00 | -66,67 | 4 | 11 |
| Sex.Mißbr.v.Kindern | 6 | 100,00 | 0 | 0,00 | -100,00 | -100,00 | 22 | 0 |
| Raub -gesamt- davon | 3 | 100,00 | 11 | 63,64 | 266,67 | -36,36 | 11 | 41 |
| Raub Geldinst./Postst. | 0 | 0,00 | 0 | 0,00 | - | 0,00 | 0 | 0 |
| Raub Gesch./Spielh./Tankst. | 0 | 0,00 | 1 | 100,00 | - | 100,00 | 0 | 4 |
| Handtaschenraub | 0 | 0,00 | 1 | 0,00 | - | 0,00 | 0 | 4 |
| Straßenraub | 3 | 66,67 | 4 | 50,00 | 33,33 | -16,67 | 11 | 15 |
| Gef.u.schw.KV - gesamt davon | 30 | 100,00 | 41 | 90,24 | 36,67 | -9,76 | 111 | 152 |
| Gef. KV Straßen... | 17 | 100,00 | 15 | 80,00 | -11,76 | -20,00 | 63 | 56 |
| Vors.leichte KV | 77 | 98,70 | 80 | 91,25 | 3,90 | -7,45 | 285 | 296 |
| DB ohne erschw. | 191 | 24,08 | 202 | 17,33 | 5,76 | -6,75 | 707 | 748 |
| DB unter erschw. | 327 | 5,50 | 299 | 7,36 | -8,56 | 1,86 | 1.210 | 1.108 |
| DB -gesamt- | 518 | 12,36 | 501 | 11,38 | -3,28 | -0,98 | 1.916 | 1.856 |
| ED Gaststätte | 6 | 16,67 | 1 | 0,00 | -83,33 | -16,67 | 22 | 4 |
| ED Geschäft | 7 | 0,00 | 3 | 0,00 | -57,14 | 0,00 | 26 | 11 |
| ED Wohnung davon | 22 | 27,27 | 47 | 6,38 | 113,64 | -20,89 | 81 | 174 |
| TWE | 5 | 40,00 | 15 | 6,67 | 200,00 | -33,33 | 18 | 56 |
| ED Keller | 9 | 11,11 | 18 | 5,56 | 100,00 | -5,55 | 33 | 67 |
| Taschendiebstahl | 11 | 0,00 | 16 | 0,00 | 45,45 | 0,00 | 41 | 59 |
| Ladendiebstahl | 23 | 91,30 | 15 | 80,00 | -34,78 | -11,30 | 85 | 56 |
| DB von Kraftwagen | 26 | 15,38 | 12 | 16,67 | -53,85 | 1,29 | 96 | 44 |
| DB an / aus Kfz | 154 | 1,30 | 129 | 4,65 | -16,23 | 3,35 | 570 | 478 |
| DB von Mopeds/Krafträder | 14 | 7,14 | 15 | 6,67 | 7,14 | -0,47 | 52 | 56 |
| Fahrraddiebstahl | 39 | 2,56 | 50 | 4,00 | 28,21 | 1,44 | 144 | 185 |
| Betrug davon | 110 | 82,73 | 84 | 73,81 | -23,64 | -8,92 | 407 | 311 |
| Betr.m.rechtsw.erl.Zahlungsm. | 8 | 62,50 | 4 | 75,00 | -50,00 | 12,50 | 30 | 15 |
| Erschl.v.Leistungen | 16 | 87,50 | 9 | 88,89 | -43,75 | 1,39 | 59 | 33 |
| Sachbeschädigung | 183 | 16,94 | 162 | 13,58 | -11,48 | -3,36 | 677 | 600 |
| Rauschgiftdelikte | 36 | 83,33 | 48 | 87,50 | 33,33 | 4,17 | 133 | 178 |
| Gewaltdelikte | 35 | 100,00 | 55 | 81,82 | 57,14 | -18,18 | 129 | 204 |
| Computerdelikte | 9 | 55,56 | 3 | 66,67 | -66,67 | 11,11 | 33 | 11 |
| Umweltdelikte | 4 | 100,00 | 6 | 50,00 | 50,00 | -50,00 | 15 | 22 |
| Straßenkriminalität | 423 | 11,35 | 376 | 11,44 | -11,11 | 0,09 | 1.565 | 1.393 |

| Herzogenrath | 2017 | | 2018 | | Zu- bzw. Abnahme in % | | HZ | |
|-------------------------------|--------------|----------------------------|--------------|----------------------------|----------------------------------|----------------|--------------|--------------|
| Delikt | Fälle | <i>Aufklärung in %</i> | Fälle | <i>Aufklärung in %</i> | Fälle | <i>A Q</i> | 2017 | 2018 |
| Straftaten -gesamt- | 3.396 | 59,69 | 2.938 | 57,28 | -13,49 | -2,41 | 7.286 | 6.323 |
| Mord | 1 | 100,00 | 0 | 0,00 | -100,00 | -100,00 | 2 | 0 |
| Totschlag | 2 | 100,00 | 0 | 0,00 | -100,00 | -100,00 | 4 | 0 |
| Vergewaltigung | 8 | 75,00 | 3 | 100,00 | -62,50 | 25,00 | 17 | 6 |
| Sex.Mißbr.v.Kindern | 6 | 100,00 | 8 | 87,50 | 33,33 | -12,50 | 13 | 17 |
| Raub -gesamt- davon | 19 | 68,42 | 17 | 29,41 | -10,53 | -39,01 | 41 | 37 |
| Raub Geldinst./Postst. | 0 | 0,00 | 0 | 0,00 | - | 0,00 | 0 | 0 |
| Raub Gesch./Spielh./Tankst. | 2 | 50,00 | 4 | 50,00 | 100,00 | 0,00 | 4 | 9 |
| Handtaschenraub | 0 | 0,00 | 2 | 0,00 | - | 0,00 | 0 | 4 |
| Straßenraub | 12 | 58,33 | 9 | 22,22 | -25,00 | -36,11 | 26 | 19 |
| Gef.u.schw.KV - gesamt davon | 63 | 87,30 | 66 | 92,42 | 4,76 | 5,12 | 135 | 142 |
| Gef. KV Straßen... | 33 | 75,76 | 21 | 85,71 | -36,36 | 9,95 | 71 | 45 |
| Vors.leichte KV | 176 | 94,89 | 183 | 93,44 | 3,98 | -1,45 | 378 | 394 |
| DB ohne erschw. | 645 | 48,06 | 540 | 44,44 | -16,28 | -3,62 | 1.384 | 1.162 |
| DB unter erschw. | 598 | 10,03 | 515 | 10,29 | -13,88 | 0,26 | 1.283 | 1.108 |
| DB -gesamt- | 1.243 | 29,77 | 1.055 | 27,77 | -15,12 | -1,99 | 2.667 | 2.271 |
| ED Gaststätte | 12 | 8,33 | 2 | 0,00 | -83,33 | -8,33 | 26 | 4 |
| ED Geschäft | 19 | 0,00 | 6 | 0,00 | -68,42 | 0,00 | 41 | 13 |
| ED Wohnung davon | 87 | 17,24 | 73 | 19,18 | -16,09 | 1,94 | 187 | 157 |
| TWE | 37 | 24,32 | 34 | 17,65 | -8,11 | -6,67 | 79 | 73 |
| ED Keller | 31 | 3,23 | 55 | 1,82 | 77,42 | -1,41 | 67 | 118 |
| Taschendiebstahl | 49 | 4,08 | 36 | 0,00 | -26,53 | -4,08 | 105 | 77 |
| Ladendiebstahl | 260 | 96,54 | 203 | 91,63 | -21,92 | -4,91 | 558 | 437 |
| DB von Kraftwagen | 68 | 22,06 | 40 | 12,50 | -41,18 | -9,56 | 146 | 86 |
| DB an / aus Kfz | 288 | 3,13 | 215 | 7,91 | -25,35 | 4,79 | 618 | 463 |
| DB von Mopeds/Krafträder | 72 | 11,11 | 63 | 14,29 | -12,50 | 3,18 | 154 | 136 |
| Fahrraddiebstahl | 55 | 12,73 | 49 | 0,00 | -10,91 | -12,73 | 118 | 105 |
| Betrug davon | 781 | 78,87 | 646 | 75,23 | -17,29 | -3,64 | 1.676 | 1.390 |
| Betr.m.rechtsw.erl.Zahlungsm. | 30 | 23,33 | 21 | 42,86 | -30,00 | 19,53 | 64 | 45 |
| Erschl.v.Leistungen | 355 | 98,59 | 273 | 98,17 | -23,10 | -0,42 | 762 | 588 |
| Sachbeschädigung | 262 | 18,32 | 256 | 17,97 | -2,29 | -0,35 | 562 | 551 |
| Rauschgiftdelikte | 288 | 95,83 | 202 | 97,52 | -29,86 | 1,69 | 618 | 435 |
| Gewaltdelikte | 94 | 82,98 | 86 | 80,23 | -8,51 | -2,75 | 202 | 185 |
| Computerdelikte | 74 | 93,24 | 71 | 85,92 | -4,05 | -7,32 | 159 | 153 |
| Umweltdelikte | 8 | 75,00 | 13 | 30,77 | 62,50 | -44,23 | 17 | 28 |
| Straßenkriminalität | 828 | 13,16 | 659 | 13,05 | -20,41 | -0,11 | 1.776 | 1.418 |

| Würselen Delikt | 2017 | | 2018 | | Zu- bzw. Abnahme in % | | HZ | |
|-------------------------------|--------------|-----------------|--------------|-----------------|-----------------------|---------------|--------------|--------------|
| | Fälle | Aufklärung in % | Fälle | Aufklärung in % | Fälle | A Q | 2017 | 2018 |
| Straftaten -gesamt- | 2.362 | 45,22 | 2.056 | 50,54 | -12,96 | 5,32 | 6.084 | 5.281 |
| Mord | 0 | 0,00 | 1 | 100,00 | - | 100,00 | 0 | 3 |
| Totschlag | 1 | 100,00 | 1 | 100,00 | 0,00 | 0,00 | 3 | 3 |
| Vergewaltigung | 4 | 75,00 | 3 | 100,00 | -25,00 | 25,00 | 10 | 8 |
| Sex.Mißbr.v.Kindern | 5 | 60,00 | 5 | 100,00 | 0,00 | 40,00 | 13 | 13 |
| Raub -gesamt- davon | 16 | 68,75 | 12 | 66,67 | -25,00 | -2,08 | 41 | 31 |
| Raub Geldinst./Postst. | 0 | 0,00 | 0 | 0,00 | - | 0,00 | 0 | 0 |
| Raub Gesch./Spielh./Tankst. | 1 | 100,00 | 1 | 100,00 | 0,00 | 0,00 | 3 | 3 |
| Handtaschenraub | 0 | 0,00 | 1 | 0,00 | - | 0,00 | 0 | 3 |
| Straßenraub | 11 | 45,45 | 5 | 60,00 | -54,55 | 14,55 | 28 | 13 |
| Gef.u.schw.KV - gesamt davon | 67 | 82,09 | 60 | 85,00 | -10,45 | 2,91 | 173 | 154 |
| Gef. KV Straßen... | 33 | 72,73 | 27 | 70,37 | -18,18 | -2,36 | 85 | 69 |
| Vors.leichte KV | 143 | 90,91 | 140 | 92,86 | -2,10 | 1,95 | 368 | 360 |
| DB ohne erschw. | 489 | 30,67 | 454 | 30,40 | -7,16 | -0,27 | 1.260 | 1.166 |
| DB unter erschw. | 593 | 7,08 | 379 | 13,98 | -36,09 | 6,90 | 1.527 | 973 |
| DB -gesamt- | 1.082 | 17,74 | 833 | 22,93 | -23,01 | 5,18 | 2.787 | 2.140 |
| ED Gaststätte | 8 | 0,00 | 0 | 0,00 | -100,00 | 0,00 | 21 | 0 |
| ED Geschäft | 24 | 4,17 | 15 | 26,67 | -37,50 | 22,50 | 62 | 39 |
| ED Wohnung davon | 91 | 13,19 | 48 | 14,58 | -47,25 | 1,39 | 234 | 123 |
| TWE | 44 | 18,18 | 15 | 6,67 | -65,91 | -11,51 | 113 | 39 |
| ED Keller | 60 | 5,00 | 32 | 3,13 | -46,67 | -1,87 | 155 | 82 |
| Taschendiebstahl | 40 | 5,00 | 47 | 0,00 | 17,50 | -5,00 | 103 | 121 |
| Ladendiebstahl | 123 | 76,42 | 117 | 83,76 | -4,88 | 7,34 | 317 | 301 |
| DB von Kraftwagen | 46 | 15,22 | 24 | 20,83 | -47,83 | 5,61 | 118 | 62 |
| DB an / aus Kfz | 203 | 2,96 | 156 | 6,41 | -23,15 | 3,45 | 523 | 401 |
| DB von Mopeds/Krafträder | 42 | 9,52 | 21 | 23,81 | -50,00 | 14,29 | 108 | 54 |
| Fahrraddiebstahl | 105 | 5,71 | 61 | 4,92 | -41,90 | -0,79 | 270 | 157 |
| Betrug davon | 425 | 67,29 | 301 | 68,44 | -29,18 | 1,15 | 1.095 | 773 |
| Betr.m.rechtsw.erl.Zahlungsm. | 28 | 50,00 | 14 | 21,43 | -50,00 | -28,57 | 72 | 36 |
| Erschl.v.Leistungen | 79 | 98,73 | 43 | 90,70 | -45,57 | -8,03 | 203 | 110 |
| Sachbeschädigung | 189 | 20,63 | 218 | 18,35 | 15,34 | -2,28 | 487 | 560 |
| Rauschgiftdelikte | 49 | 89,80 | 44 | 84,09 | -10,20 | -5,71 | 126 | 113 |
| Gewaltdelikte | 88 | 79,55 | 77 | 83,12 | -12,50 | 3,57 | 227 | 198 |
| Computerdelikte | 19 | 42,11 | 37 | 81,08 | 94,74 | 38,97 | 49 | 95 |
| Umweltdelikte | 2 | 100,00 | 5 | 60,00 | 150,00 | -40,00 | 5 | 13 |
| Straßenkriminalität | 625 | 12,80 | 521 | 14,01 | -16,64 | 1,21 | 1.610 | 1.338 |

| Stolberg | 2017 | | 2018 | | Zu- bzw. Abnahme in % | | HZ | |
|-------------------------------|--------------|-----------------|--------------|-----------------|-----------------------|---------------|--------------|--------------|
| | Fälle | Aufklärung in % | Fälle | Aufklärung in % | Fälle | A Q | 2017 | 2018 |
| Straftaten -gesamt- | 3.451 | 50,65 | 3.546 | 45,57 | 2,75 | -5,08 | 6.122 | 6.248 |
| Mord | 0 | 0,00 | 1 | 100,00 | - | 100,00 | 0 | 2 |
| Totschlag | 2 | 100,00 | 1 | 100,00 | -50,00 | 0,00 | 4 | 2 |
| Vergewaltigung | 10 | 100,00 | 2 | 50,00 | -80,00 | -50,00 | 18 | 4 |
| Sex.Mißbr.v.Kindern | 7 | 85,71 | 7 | 71,43 | 0,00 | -14,28 | 12 | 12 |
| Raub -gesamt- davon | 28 | 53,57 | 26 | 57,69 | -7,14 | 4,12 | 50 | 46 |
| Raub Geldinst./Postst. | 0 | 0,00 | 0 | 0,00 | - | 0,00 | 0 | 0 |
| Raub Gesch./Spielh./Tankst. | 3 | 33,33 | 4 | 25,00 | 33,33 | -8,33 | 5 | 7 |
| Handtaschenraub | 0 | 0,00 | 0 | 0,00 | - | 0,00 | 0 | 0 |
| Straßenraub | 14 | 42,86 | 10 | 50,00 | -28,57 | 7,14 | 25 | 18 |
| Gef.u.schw.KV - gesamt davon | 90 | 90,00 | 92 | 83,70 | 2,22 | -6,30 | 160 | 162 |
| Gef. KV Straßen... | 35 | 80,00 | 40 | 72,50 | 14,29 | -7,50 | 62 | 70 |
| Vors.leichte KV | 217 | 94,47 | 233 | 94,85 | 7,37 | 0,38 | 385 | 411 |
| DB ohne erschw. | 663 | 34,69 | 639 | 32,86 | -3,62 | -1,83 | 1.176 | 1.126 |
| DB unter erschw. | 742 | 7,41 | 987 | 5,27 | 33,02 | -2,14 | 1.316 | 1.739 |
| DB -gesamt- | 1.405 | 20,28 | 1.626 | 16,11 | 15,73 | -4,17 | 2.493 | 2.865 |
| ED Gaststätte | 10 | 0,00 | 13 | 7,69 | 30,00 | 7,69 | 18 | 23 |
| ED Geschäft | 20 | 0,00 | 19 | 10,53 | -5,00 | 10,53 | 35 | 33 |
| ED Wohnung davon | 98 | 10,20 | 133 | 12,78 | 35,71 | 2,58 | 174 | 234 |
| TWE | 41 | 12,20 | 57 | 12,28 | 39,02 | 0,08 | 73 | 100 |
| ED Keller | 155 | 0,65 | 260 | 0,77 | 67,74 | 0,12 | 275 | 458 |
| Taschendiebstahl | 26 | 0,00 | 32 | 3,13 | 23,08 | 3,13 | 46 | 56 |
| Ladendiebstahl | 149 | 93,29 | 143 | 92,31 | -4,03 | -0,98 | 264 | 252 |
| DB von Kraftwagen | 24 | 37,50 | 19 | 21,05 | -20,83 | -16,45 | 43 | 33 |
| DB an / aus Kfz | 267 | 5,62 | 246 | 3,66 | -7,87 | -1,96 | 474 | 433 |
| DB von Mopeds/Krafträder | 28 | 7,14 | 31 | 19,35 | 10,71 | 12,21 | 50 | 55 |
| Fahrraddiebstahl | 112 | 8,93 | 122 | 5,74 | 8,93 | -3,19 | 199 | 215 |
| Betrug davon | 610 | 80,16 | 438 | 81,96 | -28,20 | 1,80 | 1.082 | 772 |
| Betr.m.rechtsw.erl.Zahlungsm. | 31 | 35,48 | 15 | 60,00 | -51,61 | 24,52 | 55 | 26 |
| Erschl.v.Leistungen | 186 | 97,31 | 160 | 98,75 | -13,98 | 1,44 | 330 | 282 |
| Sachbeschädigung | 356 | 16,85 | 401 | 21,20 | 12,64 | 4,35 | 632 | 707 |
| Rauschgiftdelikte | 137 | 89,78 | 79 | 89,87 | -42,34 | 0,09 | 243 | 139 |
| Gewaltdelikte | 131 | 83,21 | 122 | 77,87 | -6,87 | -5,34 | 232 | 215 |
| Computerdelikte | 44 | 52,27 | 46 | 45,65 | 4,55 | -6,62 | 78 | 81 |
| Umweltdelikte | 16 | 62,50 | 13 | 46,15 | -18,75 | -16,35 | 28 | 23 |
| Straßenkriminalität | 775 | 13,16 | 812 | 15,27 | 4,77 | 2,11 | 1.375 | 1.431 |

| Eschweiler Delikt | 2017 | | 2018 | | Zu- bzw. Abnahme in % | | HZ | |
|-------------------------------|--------------|--------------------|--------------|--------------------|--------------------------|---------------|--------------|--------------|
| | Fälle | Aufklärung in % | Fälle | Aufklärung in % | Fälle | A Q | 2017 | 2018 |
| Straftaten -gesamt- | 4.534 | 48,08 | 4.372 | 51,37 | -3,57 | 3,29 | 8.095 | 7.778 |
| Mord | 0 | 0,00 | 1 | 100,00 | - | 100,00 | 0 | 2 |
| Totschlag | 2 | 100,00 | 1 | 100,00 | -50,00 | 0,00 | 4 | 2 |
| Vergewaltigung | 10 | 90,00 | 12 | 58,33 | 20,00 | -31,67 | 18 | 21 |
| Sex.Mißbr.v.Kindern | 11 | 90,91 | 12 | 91,67 | 9,09 | 0,76 | 20 | 21 |
| Raub -gesamt- davon | 44 | 70,45 | 53 | 43,40 | 20,45 | -27,05 | 79 | 94 |
| Raub Geldinst./Postst. | 0 | 0,00 | 0 | 0,00 | - | 0,00 | 0 | 0 |
| Raub Gesch./Spielh./Tankst. | 2 | 0,00 | 3 | 33,33 | 50,00 | 33,33 | 4 | 5 |
| Handtaschenraub | 2 | 50,00 | 4 | 0,00 | 100,00 | -50,00 | 4 | 7 |
| Straßenraub | 26 | 73,08 | 30 | 46,67 | 15,38 | -26,41 | 46 | 53 |
| Gef.u.schw.KV - gesamt davon | 160 | 84,38 | 143 | 84,62 | -10,63 | 0,24 | 286 | 254 |
| Gef. KV Straßen... | 79 | 82,28 | 70 | 75,71 | -11,39 | -6,57 | 141 | 125 |
| Vors.leichte KV | 322 | 92,55 | 300 | 89,00 | -6,83 | -3,55 | 575 | 534 |
| DB ohne erschw. | 772 | 32,90 | 817 | 37,21 | 5,83 | 4,31 | 1.378 | 1.454 |
| DB unter erschw. | 989 | 8,29 | 814 | 9,34 | -17,69 | 1,05 | 1.766 | 1.448 |
| DB -gesamt- | 1.761 | 19,08 | 1.631 | 23,30 | -7,38 | 4,22 | 3.144 | 2.902 |
| ED Gaststätte | 29 | 0,00 | 14 | 28,57 | -51,72 | 28,57 | 52 | 25 |
| ED Geschäft | 41 | 7,32 | 23 | 26,09 | -43,90 | 18,77 | 73 | 41 |
| ED Wohnung davon | 107 | 18,69 | 77 | 15,58 | -28,04 | -3,11 | 191 | 137 |
| TWE | 52 | 28,85 | 29 | 13,79 | -44,23 | -15,06 | 93 | 52 |
| ED Keller | 67 | 2,99 | 112 | 0,89 | 67,16 | -2,10 | 120 | 199 |
| Taschendiebstahl | 49 | 4,08 | 48 | 2,08 | -2,04 | -2,00 | 87 | 85 |
| Ladendiebstahl | 198 | 81,31 | 240 | 89,58 | 21,21 | 8,27 | 354 | 427 |
| DB von Kraftwagen | 54 | 14,81 | 33 | 15,15 | -38,89 | 0,34 | 96 | 59 |
| DB an / aus Kfz | 485 | 3,30 | 311 | 6,11 | -35,88 | 2,81 | 866 | 553 |
| DB von Mopeds/Krafträder | 25 | 24,00 | 28 | 21,43 | 12,00 | -2,57 | 45 | 50 |
| Fahrraddiebstahl | 144 | 8,33 | 141 | 2,84 | -2,08 | -5,49 | 257 | 251 |
| Betrug davon | 841 | 58,38 | 802 | 65,59 | -4,64 | 7,21 | 1.502 | 1.427 |
| Betr.m.rechtsw.erl.Zahlungsm. | 21 | 14,29 | 29 | 34,48 | 38,10 | 20,19 | 37 | 52 |
| Erschl.v.Leistungen | 272 | 96,32 | 223 | 97,76 | -18,01 | 1,44 | 486 | 397 |
| Sachbeschädigung | 490 | 22,04 | 450 | 18,89 | -8,16 | -3,15 | 875 | 801 |
| Rauschgiftdelikte | 130 | 86,15 | 107 | 85,98 | -17,69 | -0,17 | 232 | 190 |
| Gewaltdelikte | 217 | 82,03 | 211 | 72,99 | -2,76 | -9,04 | 387 | 375 |
| Computerdelikte | 29 | 41,38 | 32 | 50,00 | 10,34 | 8,62 | 52 | 57 |
| Umweltdelikte | 9 | 55,56 | 17 | 64,71 | 88,89 | 9,15 | 16 | 30 |
| Straßenkriminalität | 1.268 | 16,09 | 1.045 | 15,22 | -17,59 | -0,87 | 2.264 | 1.859 |

| Mon. / Sim. / Roe. | 2017 | | 2018 | | Zu- bzw. Abnahme in % | | HZ | |
|-------------------------------|--------------|-----------------|--------------|-----------------|-----------------------|----------------|--------------|--------------|
| | Fälle | Aufklärung in % | Fälle | Aufklärung in % | Fälle | A Q | 2017 | 2018 |
| Straftaten -gesamt- | 1.247 | 41,30 | 1.138 | 45,25 | -8,74 | 3,96 | 3.467 | 3.201 |
| Mord | 0 | 0,00 | 1 | 0,00 | - | 0,00 | 0 | 3 |
| Totschlag | 0 | 0,00 | 1 | 0,00 | - | 0,00 | 0 | 3 |
| Vergewaltigung | 2 | 100,00 | 3 | 100,00 | 50,00 | 0,00 | 6 | 8 |
| Sex.Mißbr.v.Kindern | 2 | 100,00 | 2 | 100,00 | 0,00 | 0,00 | 6 | 6 |
| Raub -gesamt- davon | 5 | 80,00 | 5 | 40,00 | 0,00 | -40,00 | 14 | 14 |
| Raub Geldinst./Postst. | 0 | 0,00 | 0 | 0,00 | - | 0,00 | 0 | 0 |
| Raub Gesch./Spielh./Tankst. | 1 | 100,00 | 1 | 0,00 | 0,00 | -100,00 | 3 | 3 |
| Handtaschenraub | 0 | 0,00 | 0 | 0,00 | - | 0,00 | 0 | 0 |
| Straßenraub | 1 | 0,00 | 4 | 50,00 | 300,00 | 50,00 | 3 | 11 |
| Gef.u.schw.KV - gesamt davon | 42 | 78,57 | 31 | 83,87 | -26,19 | 5,30 | 117 | 87 |
| Gef. KV Straßen... | 15 | 66,67 | 8 | 62,50 | -46,67 | -4,17 | 42 | 23 |
| Vors.leichte KV | 92 | 90,22 | 82 | 92,68 | -10,87 | 2,47 | 256 | 231 |
| DB ohne erschw. | 236 | 23,31 | 219 | 28,31 | -7,20 | 5,01 | 656 | 616 |
| DB unter erschw. | 280 | 5,71 | 272 | 10,29 | -2,86 | 4,58 | 778 | 765 |
| DB -gesamt- | 516 | 13,76 | 491 | 18,33 | -4,84 | 4,57 | 1.434 | 1.381 |
| ED Gaststätte | 6 | 0,00 | 9 | 0,00 | 50,00 | 0,00 | 17 | 25 |
| ED Geschäft | 17 | 5,88 | 13 | 30,77 | -23,53 | 24,89 | 47 | 37 |
| ED Wohnung davon | 66 | 4,55 | 56 | 7,14 | -15,15 | 2,60 | 183 | 158 |
| TWE | 11 | 9,09 | 13 | 23,08 | 18,18 | 13,99 | 31 | 37 |
| ED Keller | 2 | 0,00 | 3 | 0,00 | 50,00 | 0,00 | 6 | 8 |
| Taschendiebstahl | 14 | 0,00 | 14 | 0,00 | 0,00 | 0,00 | 39 | 39 |
| Ladendiebstahl | 30 | 80,00 | 33 | 81,82 | 10,00 | 1,82 | 83 | 93 |
| DB von Kraftwagen | 10 | 40,00 | 13 | 46,15 | 30,00 | 6,15 | 28 | 37 |
| DB an / aus Kfz | 83 | 2,41 | 89 | 5,62 | 7,23 | 3,21 | 231 | 250 |
| DB von Mopeds/Krafträder | 26 | 3,85 | 20 | 0,00 | -23,08 | -3,85 | 72 | 56 |
| Fahrraddiebstahl | 34 | 5,88 | 33 | 9,09 | -2,94 | 3,21 | 95 | 93 |
| Betrug davon | 153 | 42,48 | 87 | 62,07 | -43,14 | 19,59 | 425 | 245 |
| Betr.m.rechtsw.erl.Zahlungsm. | 11 | 18,18 | 3 | 66,67 | -72,73 | 48,48 | 31 | 8 |
| Erschl.v.Leistungen | 2 | 0,00 | 1 | 0,00 | -50,00 | 0,00 | 6 | 3 |
| Sachbeschädigung | 167 | 19,76 | 131 | 19,08 | -21,56 | -0,68 | 464 | 368 |
| Rauschgiftdelikte | 31 | 83,87 | 17 | 100,00 | -45,16 | 16,13 | 86 | 48 |
| Gewaltdelikte | 49 | 79,59 | 41 | 80,49 | -16,33 | 0,90 | 136 | 115 |
| Computerdelikte | 12 | 41,67 | 16 | 43,75 | 33,33 | 2,08 | 33 | 45 |
| Umweltdelikte | 3 | 66,67 | 13 | 53,85 | 333,33 | -12,82 | 8 | 37 |
| Straßenkriminalität | 321 | 14,02 | 290 | 13,79 | -9,66 | -0,23 | 892 | 816 |

Für die Polizei Aachen

**Polizeipräsident
Dirk Weinspach**

**Leiter der Direktion Kriminalität
Leitender Kriminaldirektor Stephan Wey**

- Es gilt das gesprochene Wort -

Aachen, 13. Februar 2019

Hans Bourguignon
Direktion Kriminalität
Führungsstelle -AStAK-
Tel.: 0241 9577 30126

Sandra Schmitz
Leitung Pressestelle
Tel.: 0241 9577 21200

**Ansprechpartner für weitere Auskünfte
am Tag der Pressekonferenz**

Direktion Kriminalität
Leitung Führungsstelle
Markus Blaul
Tel.: 0241 9577 30100